



Generalitat de Catalunya  
**Institut d'Estadística de Catalunya**

Consell Rector del Sistema Estadístic de Catalunya

Sessió de 27 d'octubre de 2016



Generalitat de Catalunya  
**Institut d'Estadística de Catalunya**

## Consell Rector del Sistema Estadístic de Catalunya

Sessió de 27 d'octubre de 2016

2.- Informe del director de l'Institut

# Alguns aspectes destacables que tenen incidència en el Sistema Estadístic.

- Seguiment de la tramitació del projecte de llei PEC 17-20 i de modificació de la llei d'estadística 23/1998
- Actuacions rellevants en col·laboració
  - Ampliació mostra ECV, col·labora DTASF
  - Indicadors de benestar i progrés social, col. DVEH
  - Formació i assistència tècnica Joventut (DCLT), EMEF (AMB), Turisme (DEMC), Indicadors ABS (AQuAs)...
- Contactes internacionals
  - Congrés Quality 2016 INE-Eurostat
  - Visita Tim Allen, Eurostat.
  - Statistics Korea, ...
- Millores en coordinació i difusió
  - Carta de serveis Idescat (col. DGAH)
  - Extranet del Sistema Estadístic
  - Integració bases de dades
  - Nou visor/tabulador en proves

# Extranet del Sistema Estadístic de Catalunya

WEB DE L'ESTADÍSTICA OFICIAL DE CATALUNYA



idescat

Dades	Serveis	Mètodes	L'Institut	<i>cercar</i>
-------	---------	---------	------------	---------------

Extranet del Sistema estadístic de Catalunya

Aquesta pàgina conté informació i accés a aplicacions adreçades exclusivament a interlocutors de requerir claus d'accés (nom d'usuari i contrasenya), que cal sol·licitar prèviament a l'Àrea d'Estànd

☰ Aplicacions disponibles

Programa anual d'actuació estadística 2017

Inscripció de fitxers estadístics

# El nou visor de taules de l'Idescat.

- Fa anys vam passar del paper a la pantalla, al web
- Però seguim pre-decidint quines taules poden interessar, i les servim d'una manera estàtica
- L'usuari ha de seguir un llarg camí i potser no troba el que vol
- Nou enfocament: l'usuari es fa la taula que vol
  - Interacció senzilla
  - Canvis a la vista sense deixar la taula
  - Simplicitat, descàrrega fàcil
  - Gràfics: s'incorporaran properament
- Possibilitat de compartir el programari
  - Les dades les accepta en estàndard JSON-Stat.

**El millor visor de dades del món, ara mateix!**



>> Statistical database >> Labour market >> Labour Force Surveys (LFS) >> Employed persons from 2005 >>

Employed persons aged 15-74 (LFS) by degree of attachment to the labour market, sex and age. Quarter 2005K2 - 2015K4

1  
Choose table

2  
Choose variable

3  
Show table

## Employed persons aged 15-74 (LFS) by degree of attachment to the labour market, sex and age. Quarter 2005K2 - 2015K4

Choose variable

About table

Mark your selections and choose between table on screen and file format. Marking tips  
For variables marked \* you need to select at least one value

<p><b>observations *</b></p> <p>Total 2 Selected 0</p> <p>Thousands Margin of error ±, 1000s</p>	<p><b>sex</b></p> <p>Total 3 Selected 0</p> <p>men women total</p> <p>Search <input type="text"/></p> <p><input type="checkbox"/> Beginning of row</p>	<p><b>age</b></p> <p>Total 9 Selected 0</p> <p>15-19 years 20-24 years 25-34 years 35-44 years 45-54 years 55-64 years</p> <p>Search <input type="text"/></p> <p><input type="checkbox"/> Beginning of row</p>	<p><b>degree of attachment to the labour market</b></p> <p>Total 4 Selected 0</p> <p>permanent employment temporary employment employers/family worker total employment</p> <p>Search <input type="text"/></p> <p><input type="checkbox"/> Beginning of row</p>
<p><b>quarter *</b></p> <p>Total 43 Selected 0</p> <p>2015K4 2015K3 2015K2 2015K1 2014K4 2014K3</p> <p>Search <input type="text"/></p> <p><input type="checkbox"/> Beginning of row</p>			

Number of selected data cells are: 0 (maximum number allowed is 50 000)

Presentation on screen is limited to 1 000 rows and 30 columns

Table - Layout 1

Continue

# El nou visor de dades Idescat

WEB DE L'ESTADÍSTICA OFICIAL DE CATALUNYA

 Generalitat de Catalunya  
Institut d'Estadística de Catalunya

idescat

Castellano | English



Dades	Serveis	Mètodes	L'Institut	<i>cercar</i>	gencat.cat
-------	---------	---------	------------	---------------	------------





Taula

Descàrrega

Informació

 Resultats segons concepte / categoria / comarca

 trimestre  IV trim./2015 

 concepte 	Establiments Oberts			Habitacions			Habitacions Dobles		
	 categoria	5 estrelles d'or	4 estrelles d'or	Total	5 estrelles d'or	4 estrelles d'or	Total	5 estrelles d'or	4 estrelles d'or
 comarca 									
Alt Empordà	: <sup>1</sup>	11	12	: <sup>1</sup>	370	436	: <sup>1</sup>	3.849	4.675
Baix Empordà	: <sup>1</sup>	18	20	: <sup>1</sup>	919	1.014	: <sup>1</sup>	9.906	10.937
Barcelonès	29	164	193	4.735	19.844	24.579	42.184	207.249	249.433
Maresme	-	13	13	-	2.019	2.019	-	28.916	28.916
Selva	: <sup>1</sup>	20	23	: <sup>1</sup>	3.980	4.228	: <sup>1</sup>	67.313	68.254

<sup>1</sup> Dades afectades per secret estadístic

Font: Dades fictícies per proves del nou visor



Generalitat de Catalunya  
**Institut d'Estadística de Catalunya**

## Consell Rector del Sistema Estadístic de Catalunya

Sessió de 27 d'octubre de 2016

3.-Proposta de Programa anual d'actuació estadística per a l'any 2017



# Programa anual d'actuació estadística 2017

## Normativa:

- **Llei 23/1998, de 30 de desembre, d'estadística de Catalunya**  
(Defineix la programació quadriennal).
- **Llei XX/2016, de xx de Novembre, del Pla estadístic de Catalunya 2017-2020, i de modificació de la Llei 23/1998, de 30 de desembre d'estadística de Catalunya**

*Pendent d'aprovació. En tramitació parlamentària.*



- **Proposta del Programa anual d'actuació estadística per a l'any 2017**
- *Un cop aprovat per aquest Consell Rector i pel Consell Català d'Estadística, el conseller competent en matèria estadística l'eleva al Govern perquè l'aprovi per Decret.*
- *Primer programa en desplegament de la nova llei del PEC.*

# Programa anual d'actuació estadística 2017

- **Elaboració, recollida i consulta:**

- Elaborat conjuntament amb els organismes del SEC, juliol-oct. 2016.
- **Novetat:** modernització del **procés de recollida de la informació** mitjançant una **aplicació web** <https://segur.idescat.cat/paae/>
- **BD interactiva al web:**  
<http://www.idescat.cat/pec/2017-2020/?paae=2017> (un cop aprovat)

- **Novetats:**

- Nova codificació actuacions estadístiques: àmbits i subàmbits
- Descripció de les actuacions estadístiques:

Nom, Codi, Tipus (nova o consolidada)

Organisme responsable, Organisme col·laborador

...

**Arxius i registres administratius que està previst que s'utilitzin**

*Variables principals (sexe i edat sempre que es pugui),*

Desagregació territorial dels resultats, Període de referència, Periodicitat

**Calendari de disponibilitat dels resultats sintètics**

**Canal de difusió**

Altres característiques

# Programa anual d'actuació estadística 2017

## Novetats:

- Nova codificació actuacions estadístiques: adequació del PAAE a la Llei del Pla estadístic de Catalunya 2017-2020 (àmbits i subàmbits).
- Descripció de les actuacions estadístiques:

Nom

Codi

Tipus (nova o consolidada)

Organisme responsable

Organisme col·laborador

Cost directe estimat

Ressenya

Origen de la informació

Arxius i registres administratius que està previst que s'utilitzin

Variables principals (*sexe i edat sempre que es pugui*)

Desagregació territorial dels resultats

Període de referència

Periodicitat

Calendari de disponibilitat dels resultats sintètics

Canal de difusió

Altres característiques

# Nova via d'accés per confegir el PAAE 2017

- **Novetat:** la extranet del SEC

## Programa anual d'actuació estadística 2017 (PAAE-2017)

1. Què és?
2. Quan es duu a terme la recollida de la informació?
3. Continguts que cal emplenar

### Accedir al qüestionari

Usuari

Contrasenya

### 1. Què és?

El Programa anual d'actuació estadística consta de la descripció de totes les actuacions estadístiques que s'han de dur a terme en un any concret. Cada actuació estadística conté una breu ressenya i s'hi especifica els organismes que hi intervenen, el cost que té o la previsió de la difusió, entre altres: exemples d'actuacions estadístiques són l'Estadística d'estructura de la població, el Marc input-output de Catalunya o l'Índex de vendes en grans sup

Anualment, l'Idescat prepara la proposta del Programa anual d'actuació estadística, que sotmet a consulta de les institucions i els òrgans del Sistema estadístic de Catalunya abans del 15 de novembre.

A continuació, la proposta se sotmet a consulta del Consell Rector del Sistema estadístic de Catalunya i al dictamen del Consell Català d'Estadística.

Posteriorment, abans del 31 de desembre, la proposta del Programa es tramet al Govern, perquè l'aprovi mitjançant un decret, a proposta del conseller competent en matèria d'economia.

Actualment, l'Idescat està elaborant la proposta de Programa anual d'actuació estadística 2017 (PAAE 2017), d'acord amb el nou Pla estadístic.

# Actuacions 2017: organismes responsables i tipus

Organisme responsable	PEC 2017-2020			PEC 2011-2014					
	Consolidades	Noves	PAAE 2017	PAAE 2016	PAAE 2015	PAAE 2014	PAAE 2013	PAAE 2012	PAAE 2011
Departaments de la Generalitat de Catalunya	176	15	<b>191</b>	186	184	179	187	187	194
Institut d'Estadística de Catalunya	91	13	<b>104</b>	118	124	120	119	100	104
Total Generalitat de Catalunya (incloent duplicitats*)	267	28	<b>295</b>	304	308	299	306	287	298
Entitats territorials i altres agents del SEC*	39	3	<b>42</b>	42	39	31	35	37	33
TOTAL PAAE 2017 (incloent duplicitats*)	304	30	<b>334</b>	346	347	330	341	324	331
<b>TOTAL PAAE 2017 (sense duplicitats*)</b>	<b>287</b>	<b>24</b>	<b>311</b>	324	326	316	321	309	319

(\*) Les actuacions amb responsabilitat compartida entre dos o més organismes es comptabilitzen en cadascun d'ells. Per aquest motiu s'indica que hi ha duplicitats

# Actuacions 2017: costos directes estimats

	PEC 2017-2020			PEC 2011-2014					
	Consolidades	Noves	PAAE 2017	PAAE 2016	PAAE 2015	PAAE 2014	PAAE 2013	PAAE 2012	PAAE 2011
Nombre d'actuacions	287	24	<b>311</b>	324	326	316	321	309	319
Cost directe total (milions €)	9,5	0,8	<b>10,3</b>	9,9	9,2	9,5	10,7	11,4	12,3
Cost directe mitjà (milers €)	33,0	34,1	<b>33,1</b>	30,5	28,0	30,0	33,2	36,8	38,5

# Actuacions estadístiques PAAE 2017

## Novetats. Per àmbits.

Codi i nom de l'actuació estadística		Organismes participants
<b>Àmbit: 01 Població</b>		
Codi i nom de l'actuació estadística		Organismes participants
<b>Àmbit: 02 Econòmic</b>		
Codi i nom de l'actuació estadística		Organismes participants
<b>Àmbit: 03 Serveis</b>		
<b>Àmbit: 05 Condicions de vida i protecció social</b>		
05 01 01	Enquesta de condicions de vida	Idescat, DATSF
<b>Àmbit: 04</b>		
05 01 05	Estimació territorial de l'Enquesta de condicions de vida	Idescat, IERMB-AMB
04 01 15 E		
05 02 01	Estadística econòmica dels serveis d'ajuda a domicili	Idescat, DTASF
04 05 01 E		
05 02 16	Sistema d'indicadors sobre la infància i l'adolescència	DTASF
05 03 16	Estadística d'incidència del càncer a la demarcació de Lleida	DSLTL
05 03 20	Estadística de la natalitat de la ciutat de Barcelona	Aj. BCN

# Actuacions estadístiques PAAE 2017

## Novetats. Per àmbits.

Codi i nom de l'actuació estadística	Organismes participants
<b>Àmbit: 07 Metodologia i normalització</b>	
07 00 07 Projecte Qualitas (documentació de processos estadístics)	Idescat
Codi i nom de l'actuació estadística	Organismes participants
<b>Àmbit: 08 Registres estadístics i directoris</b>	
08 00 07 Plataforma Cerdà	Idescat
Codi i nom de l'actuació	Organismes participants
<b>Àmbit: 10 Indicadors i estadística de síntesi</b>	
10 02 03 Indicadors de benestar i progrés social	Idescat + DVEH
Codi i nom de l'actuació	Organismes participants
<b>Àmbit: 11 Difusió i promoció de l'estadística</b>	
11 00 04 Serveis d'atenció als usuaris	Idescat





Generalitat de Catalunya  
**Institut d'Estadística de Catalunya**

## Consell Rector del Sistema Estadístic de Catalunya

Sessió de 27 d'octubre de 2016

4.- Informe sobre l'acompliment  
del Programa anual d'actuació estadística per a l'any 2015

# Acompliment del PAAE 2015

## Visibilitat de l'execució del PAAE 2015

Dades

Serveis

Mètodes

L'Institut

cercar

BD interactiva al web amb informe d'acompliment i enllaç als resultats

<http://www.idescat.cat/pec/2011-2014/?cat=acompliment&paae=2015>

L'Institut d'Estadística de Catalunya habilita una adreça dins del seu web per garantir la consulta de resultats publicats si es produeixen canvis en els formats, adreces o redisseny de les pàgines web dels òrgans productors del Sistema estadístic català.

### Resultats publicats

[Persones amb discapacitat \(PDF\)](#)

La informació sobre els resultats de l'actuació també es pot descarregar des del web de l'Idescat:

[Persones amb discapacitat \(PDF\)](#)

# Acompliment de les actuacions del PAAE 2015

	Dutes a terme	Dutes a terme parcialment	No dutes a terme	<b>TOTAL</b>
Consolidades	254	9	6	269
En desenvolupament	20	4	2	26
Noves	27	3	1	31
<b>TOTAL ACTUACIONS</b>	<b>301</b>	<b>16</b>	<b>9</b>	<b>326</b>

# Acompliment dels PAAEs en execució del 2011-2014

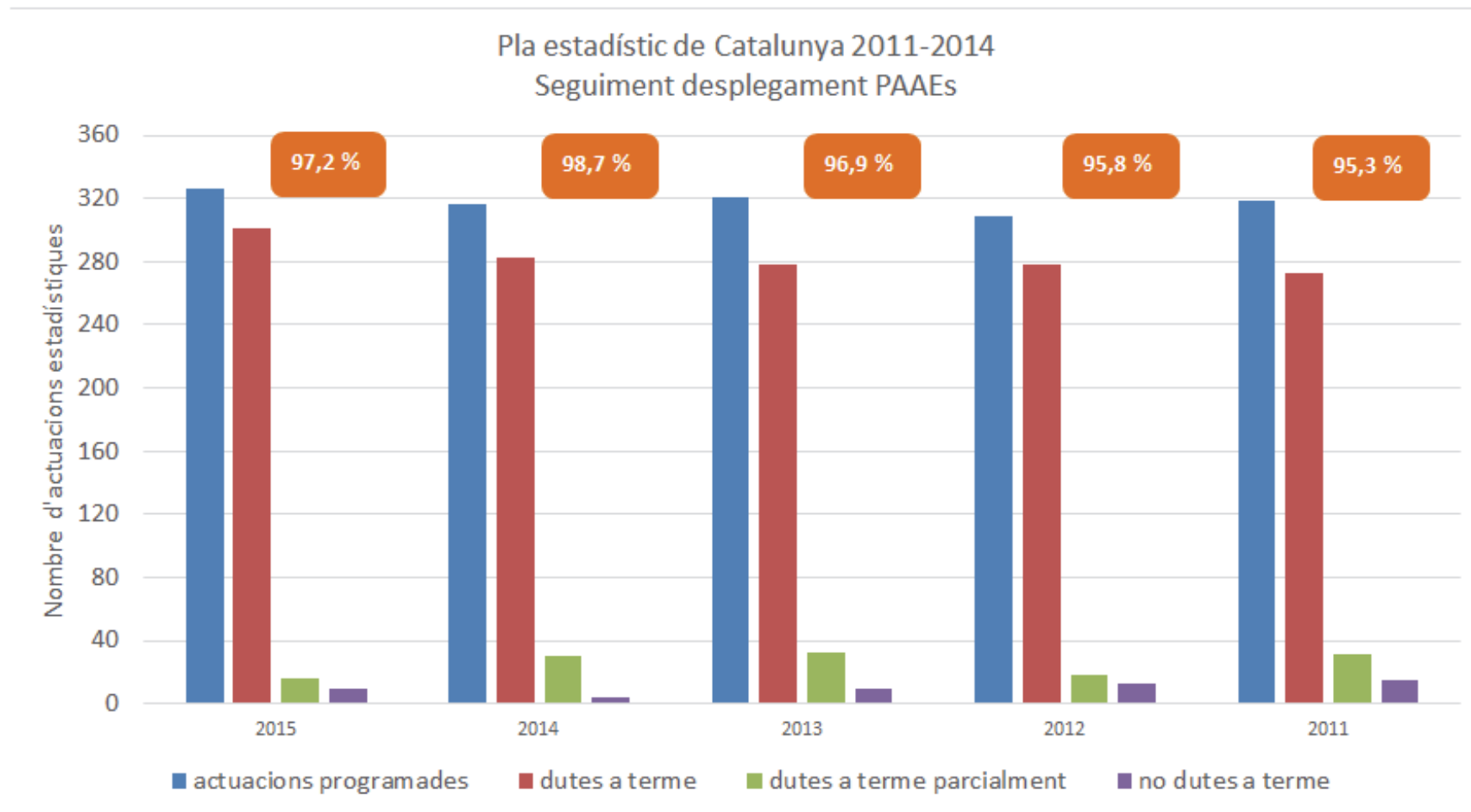

% d'acompliment

# Acompliment dels PAAEs (LPEC 2011-2014)

## ▪ **Acompliment del PAAE 2016**

Recollida informació març-abril del 2017. Elaboració informe maig-juny 2017.

*Article 20 de la Llei 13/2010, de 21 de maig, del Pla estadístic de Catalunya 2011-2014.*

*Aprovació dels programes anuals d'actuació estadística*

*2. El Govern ha de donar compte al Parlament del decret a què fa referència l'apartat 1 i trametre-li tota la documentació descriptiva del programa anual d'actuació estadística. Així mateix, el Govern ha de donar compte al Parlament del finiment de cada programa anual d'actuació estadística, per mitjà de la presentació d'un informe que especifiqui el grau de compliment dels objectius i, si s'escau, les causes d'incompliment.*

## ▪ **Informe PEC 2011-2014**

Elaboració informe compliment PEC, juny-juliol 2017.

*Article 23 de la Llei 13/2010, de 21 de maig, del Pla estadístic de Catalunya 2011-2014*

*Informe d'execució*

*1. El Govern ha de presentar al Parlament un informe d'avaluació i justificació del grau de compliment del Pla estadístic de Catalunya 2011-2014 en un termini de sis mesos a comptar del finiment de la seva vigència.*

*2. L'Institut d'Estadística de Catalunya és el responsable de l'elaboració de l'informe d'execució a què fa referència l'apartat 1.*



Generalitat de Catalunya  
**Institut d'Estadística de Catalunya**

## Consell Rector del Sistema Estadístic de Catalunya

Sessió de 27 d'octubre de 2016

5.- Torn obert de paraules